

J
I
N
A
G

**JIHOMORAVSKÁ
AGENTURA PRO
VEŘEJNÉ INOVACE**

Petra Balga ➤

JIHOMORAVSKÝ KRAJ SMĚŘUJE KE KLIMATICKÉ
NEUTRALITĚ A ODOLNOSTI, PROSTŘEDNICTVÍM
OTEVŘENÉ A MODERNÍ VEŘEJNÉ SPRÁVY, KTERÁ
FLEXIBILNĚ ADAPTUJE DOSTUPNÁ INOVATIVNÍ
ŘEŠENÍ.

NAŠE VIZE

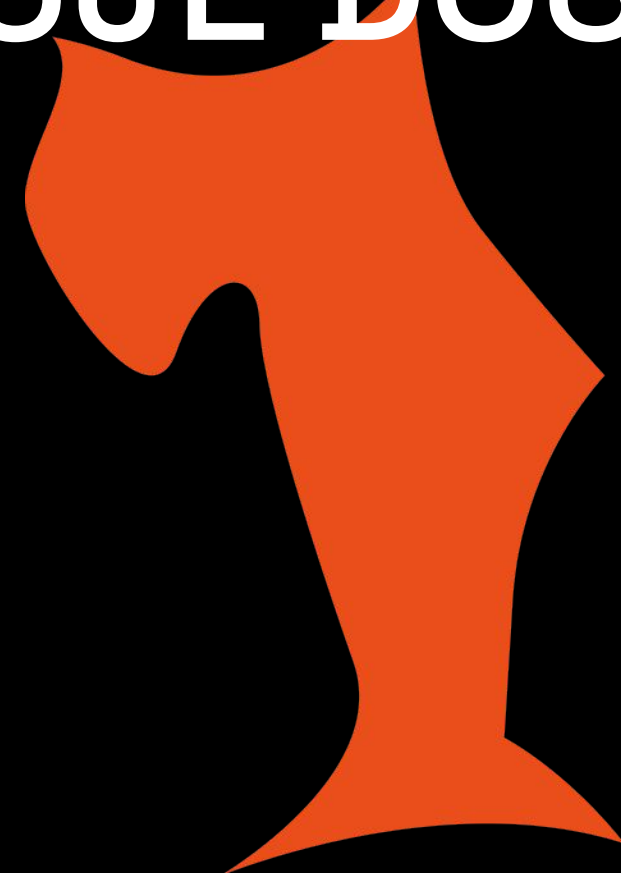

**PODPORUJEME ZAVÁDĚNÍ INOVATIVNÍCH ŘEŠENÍ VE
VEŘEJNÝCH SLUŽBÁCH S CÍLEM ZVÝŠIT JEJICH
KVALITU A DOSTUPNOST A TÍM ŽIVOTNÍ ÚROVEŇ
OBYVATEL JIHMORAVSKÉHO KRAJE**

NAŠE MISE



OBSAH

1

NÁSTROJE A PRINCIPY

2

ADAPTACE NA
KLIMATICKOU ZMĚNU

3

SOCIÁLNÍ A ZDRAVOTNÍ
SLUŽBY

4

MODERNÍ VEŘEJNÁ
SPRÁVA

5

PARTICIPACE

6

DALŠÍ

NÁSTROJE A PRINCIPY PRÁCE

- ↘ Participativní plánování a komunikace
- ↘ Matchmaking a pool panel expertů
- ↘ Living labs
- ↘ Podpora zavádění inovací na úrovni místních samospráv

ADAPTACE NA KLIMATICKOU ZMĚNU ŽIVOTNÍ PROSTŘEDÍ

↘ Jihomoravský kraj je lídrem ve
snižování emisí CO₂ a budování
uhlíkové neutrality. Snižuje
závislost na využívání fosilních

paliv.
VIZE

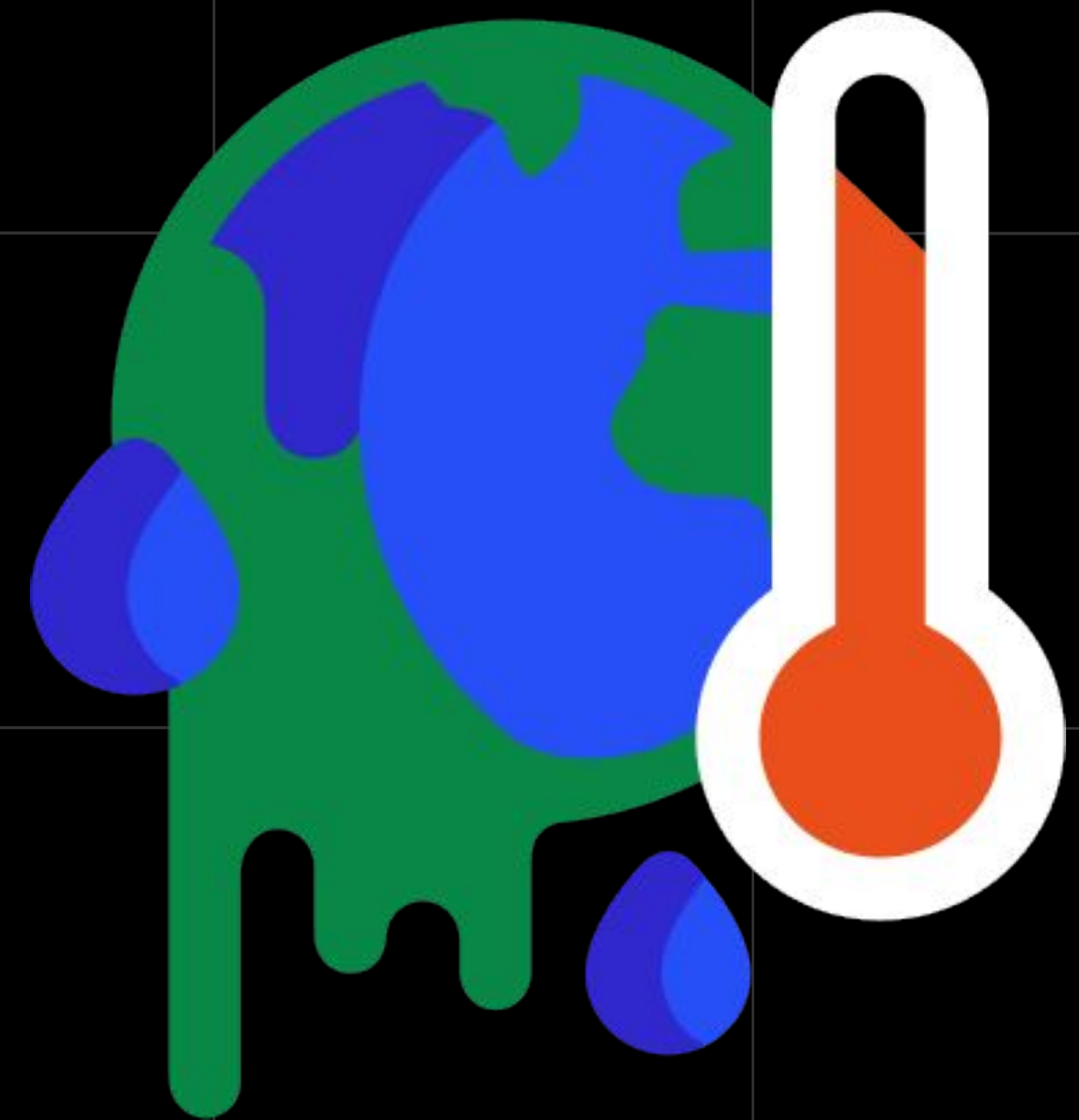

ADAPTACE NA KLIMATICKOU ZMĚNU ŽIVOTNÍ PROSTŘEDÍ

1



ZADRŽOVÁNÍ
VODY V KRAJINĚ

**CHYTRÁ
ADAPTABILNÍ
KRAJINA**



2



TEPELNÉ
OSTROVY

**UDRŽITELNÁ
KRAJINA**



3



VYUŽITÍ ODPADŮ

**TRANSFORMACE
ODPADOVÉHO
HOSPODÁŘSTVÍ
NA CÍRKULÁRNÍ
EKONOMIKU**



ADAPTACE NA KLIMATICKOU ZMĚNU

ENERGETIKA

- ↘ Výroba a spotřeba energie v Jihomoravském kraji má neutrální dopad, Jihomoravský kraj je nezávislý na využívání fosilních paliv.

VIZE



ADAPTACE NA KLIMATICKOU ZMĚNU

ENERGETIKA

1



CENTRALIZOVANÝ
VS.
DECENTRALIZOVANÝ
MODEL



**ZVYŠOVÁNÍ
ENERGETICKÉ
SOBĚSTAČNOSTI**

2



AKTIVNÍ ZMĚNA



**ZVÝŠENÍ
VYUŽITÍ OZE**

3



EFEKTIVNÍ
VYTÁPĚNÍ,
CHLAZENÍ AJ.



**SNÍŽENÍ
SPOTŘEBY**

Průměrná roční teplota vzduchu v roce 2022

Český
hydrometeorologický
ústav

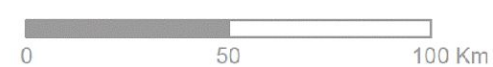
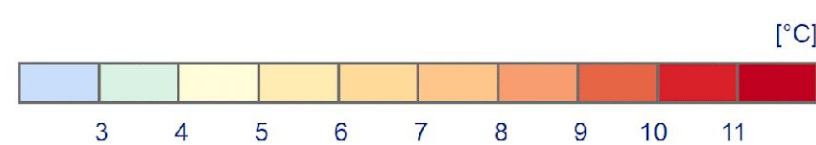
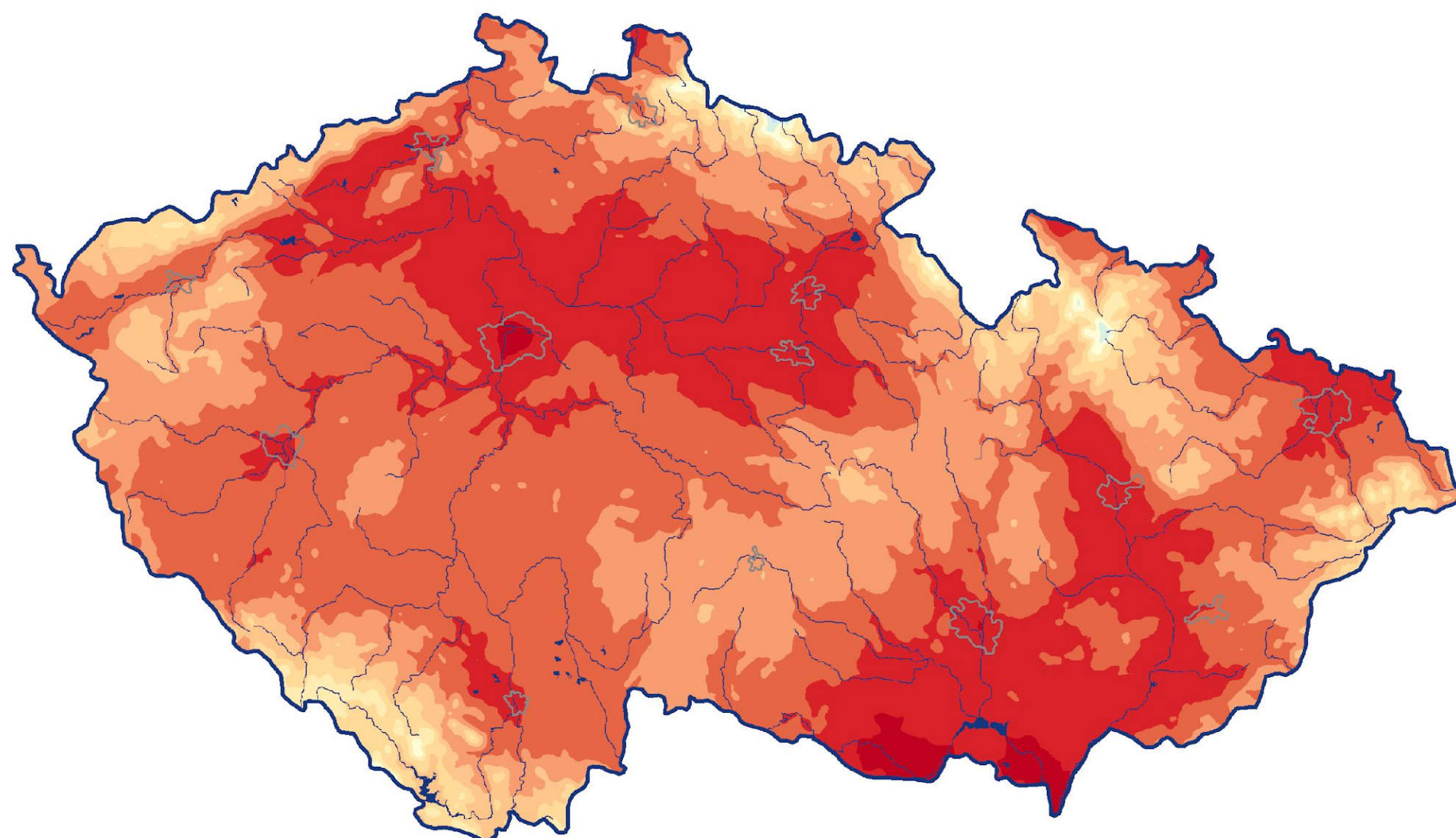

www.chmi.cz



MOBILITA

↙ Zvýšení efektivity veřejné dopravy zapojením inovativních technologií a digitalizací dopravních služeb za účelem úspory nákladů Jihomoravského kraje, úspory času přepravovaných osob při zachování či zvýšení komfortu přepravy a snížení ekologické zátěže dopravy.

VIZE

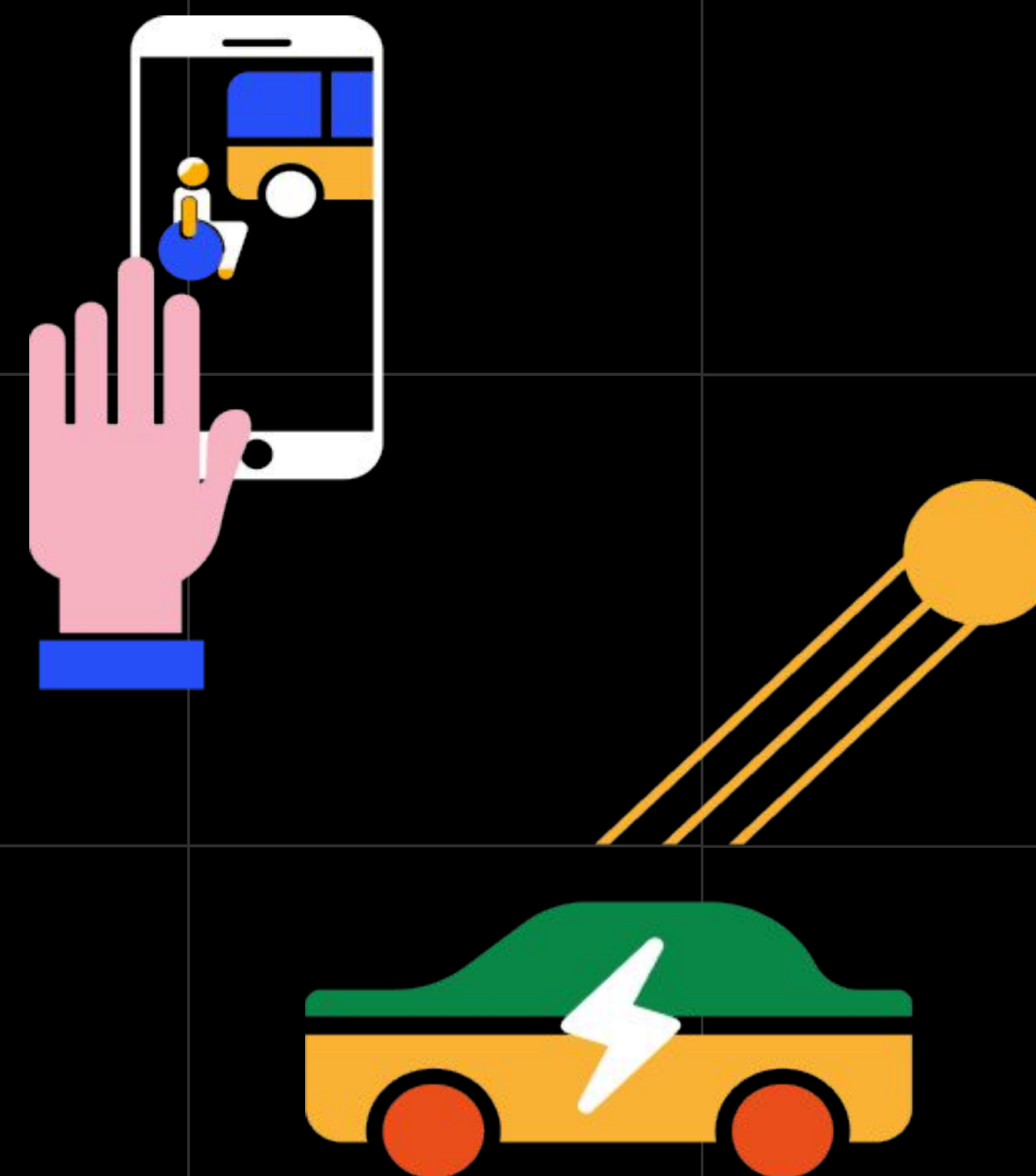

ADAPTACE NA KLIMATICKOU ZMĚNU

MOBILITA

1



ODPOVĚDNÁ
MOBILITA

UDRŽITELNÉ
DRUHY
DOPRAVY

2



INKLUZIVNÍ
DOPRAVA

ATRAKTIVNOST
A
PŘÍSTUPNOST

3

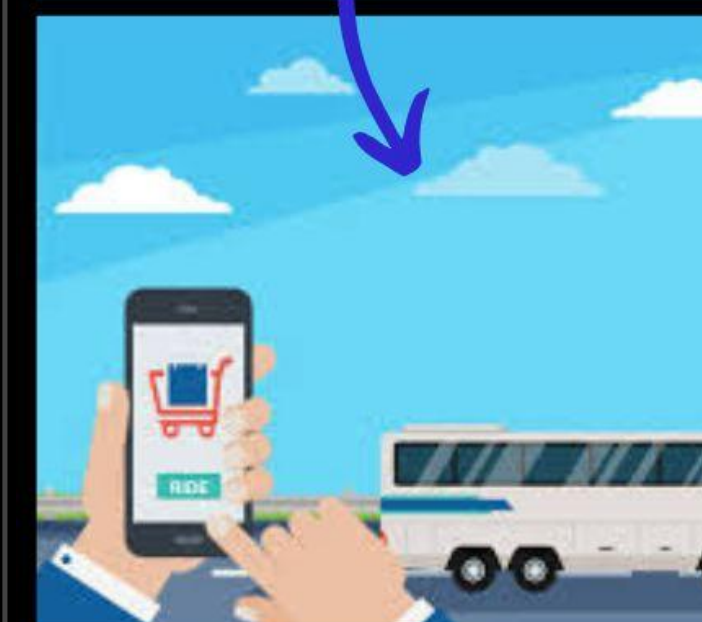

POPTÁVKOVÁ
DOPRAVA

ROZVOJ
INOVACÍ V
DOPRAVĚ



DIGITALIZACE SOCIÁLNÍCH A ZDRAVOTNÍCH SLUŽEB

- ↘ Kvalitní a dostupné sociální a zdravotní služby s pomocí moderních technologií podporují žít kvalitní život v domácím prostředí ve všech životních situacích.

VIZE



DIGITALIZACE SOCIÁLNÍCH A ZDRAVOTNÍCH SLUŽEB

1

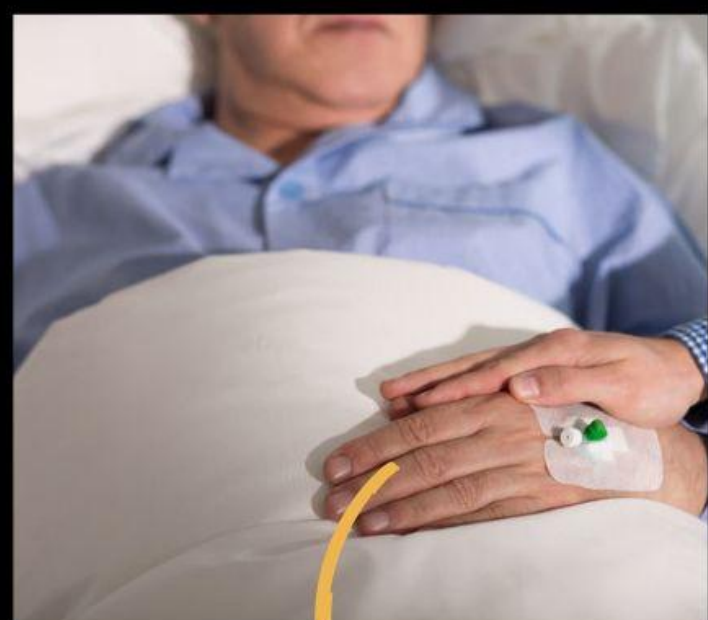

INFORMAČNÍ
PORTÁL

**INFORMOVANOST
O SOCIÁLNÍCH A
ZDRAVOTNÍCH
SLUŽBÁCH**

2

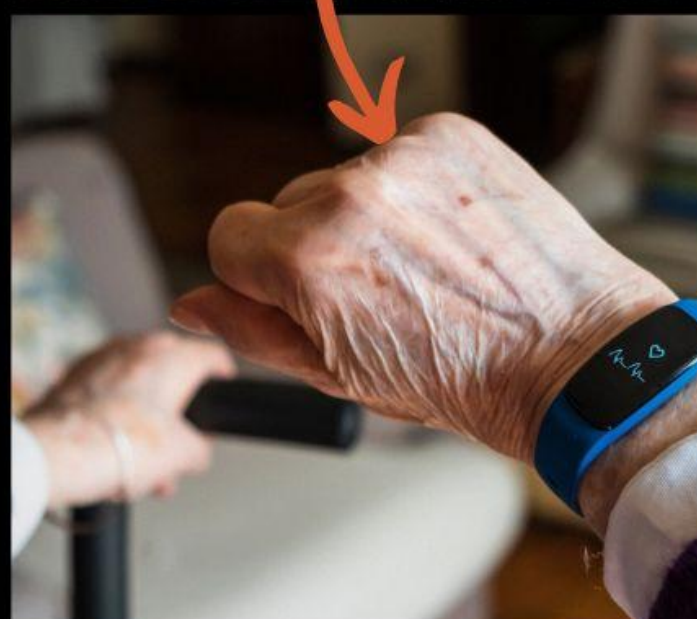

ŽÍT DOMA S
PODPOROU

**ASISTIVNÍ
TECHNOLOGIE**

3



E-HEALTH

DIGITALIZACE

Senioři v ČR v datech

Podle posledních údajů o věkovém složení populace bylo na konci roku 2021 ve věku 65 či více let 2,17 milionu obyvatel České republiky. Z regionálního pohledu absolutně nejvíce z nich mělo trvalé bydliště ve Středočeském kraji (262 tisíc), dále v Praze (251 tisíc), Moravskoslezském (245 tisíc) a Jihomoravském kraji (244 tisíc).

Graf 1.1 Počet a podíl seniorů 65+ v populaci v letech 1980–2021 (k 31. 12.)

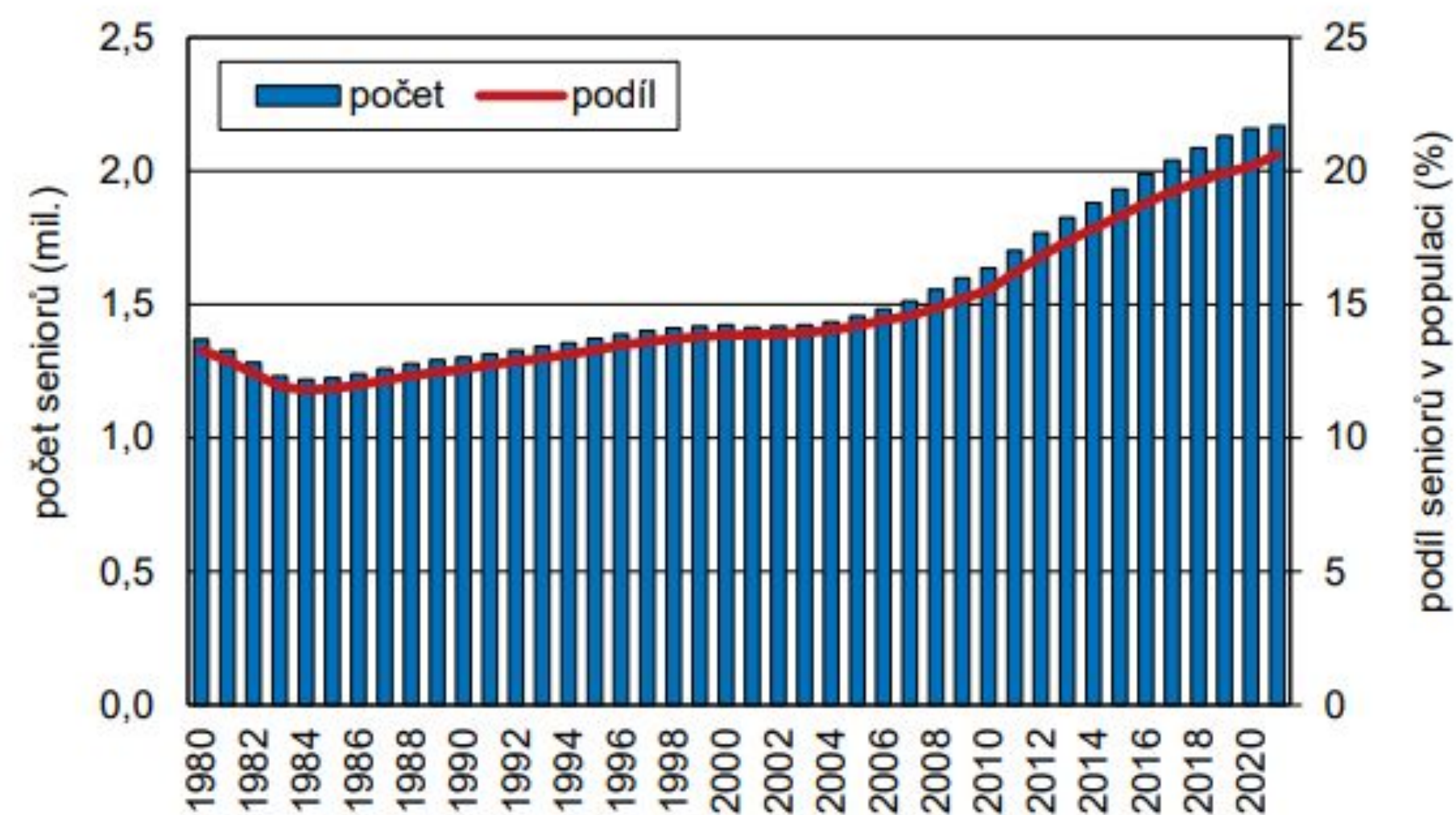

Zdroj: ČSÚ



MODERNÍ VEŘEJNÁ SPRÁVA A BEZPEČÍ OBČANŮ

↘ Profesionální, otevřené a digitální
samosprávné činnosti

Jihomoravského kraje a jeho obcí.

VIZE



MODERNÍ VEŘEJNÁ SPRÁVA A BEZPEČÍ OBČANŮ

1

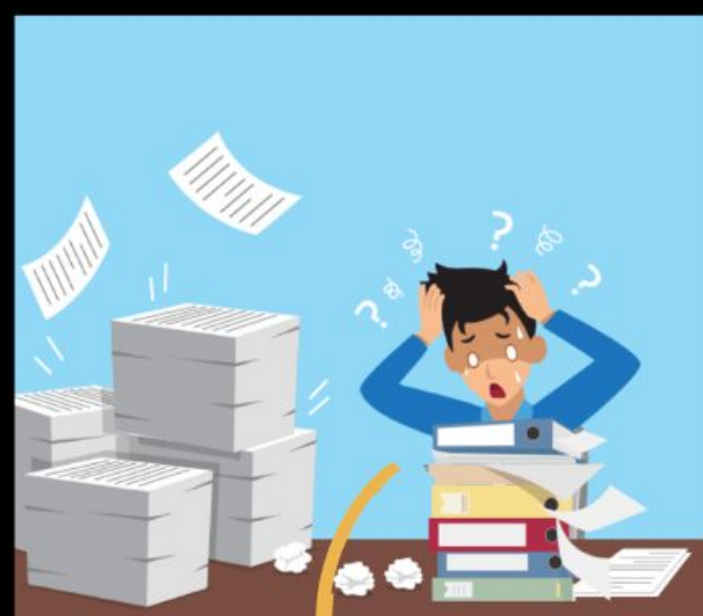

VYUŽÍVÁNÍ
DIGITÁLNÍCH
NÁSTROJŮ



**DIGITALIZACE
PROCESŮ**

2



PROPOJOVÁNÍ
AKADEMIKŮ A
VEŘEJNÉ SPRÁVY



**FUNKČNÍ
EKOSYSTÉM A
ZVYŠOVÁNÍ
KOMPETENCÍ**

3

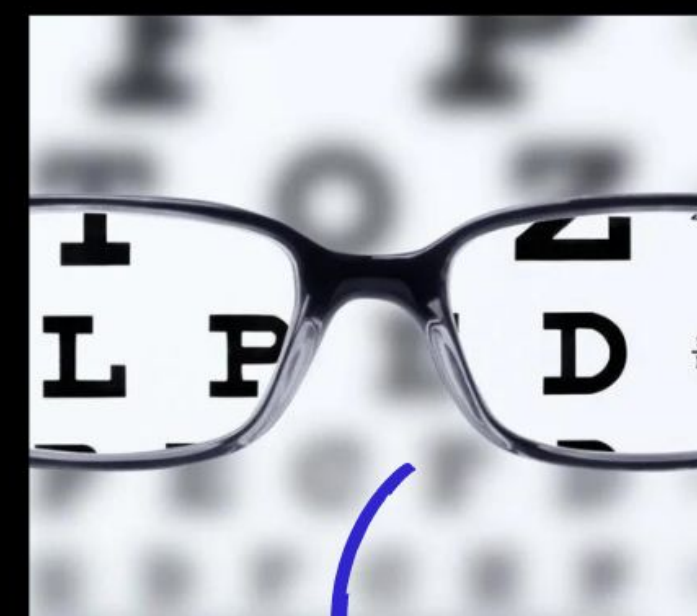

PŘÍSTUPNOST
INFORMACÍ A
OTEVŘENÉ KÓDY

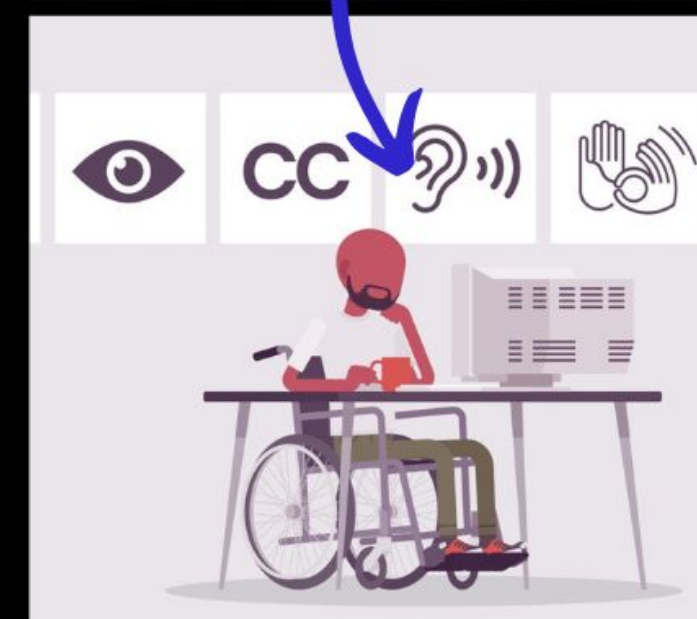

**INKLUZE A
OTEVŘENÁ
DATA**

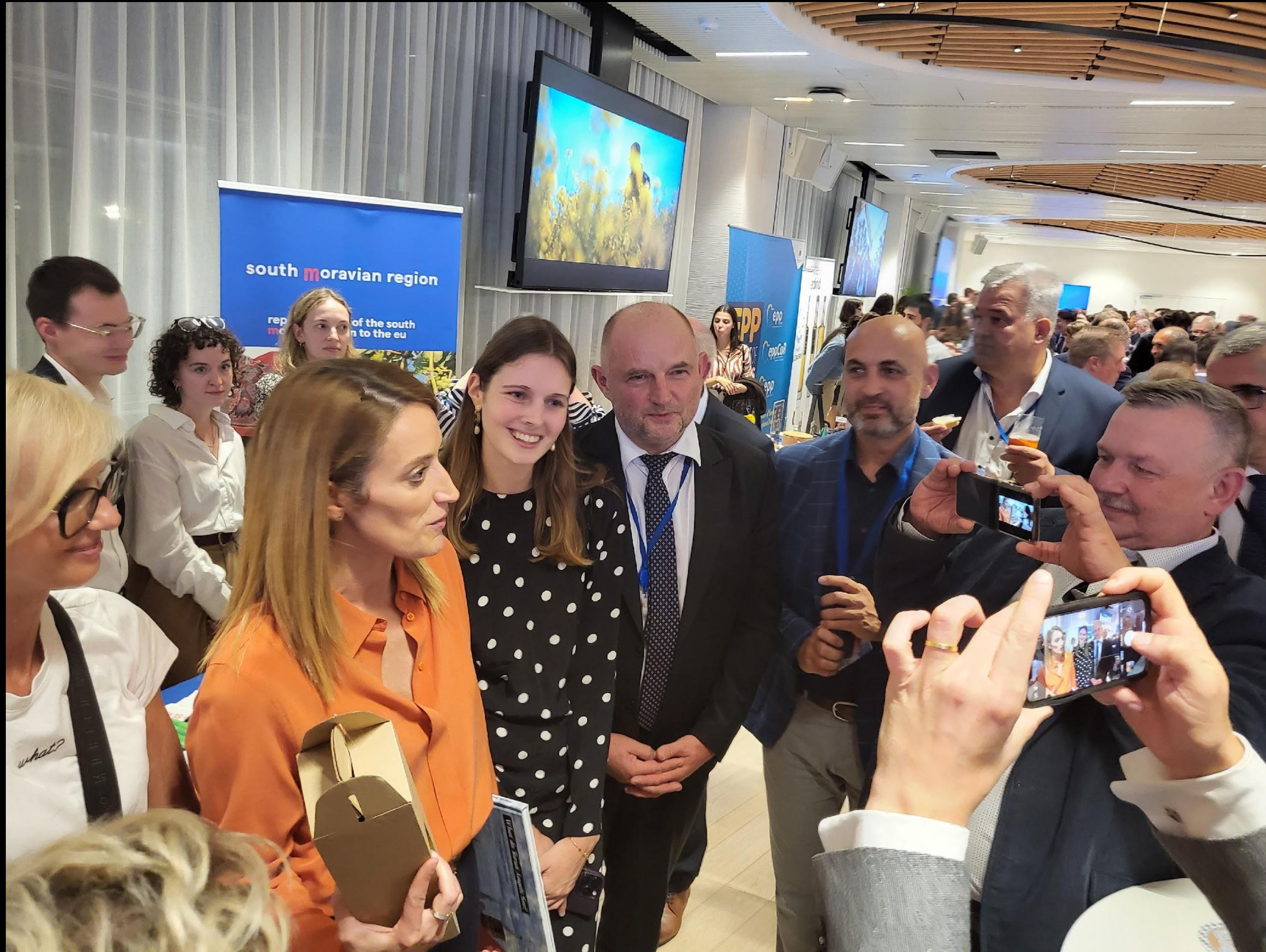

PARTICIPACE

↙ Transparentní a participativní
samospráva na úrovni obcí i kraje.

VIZE

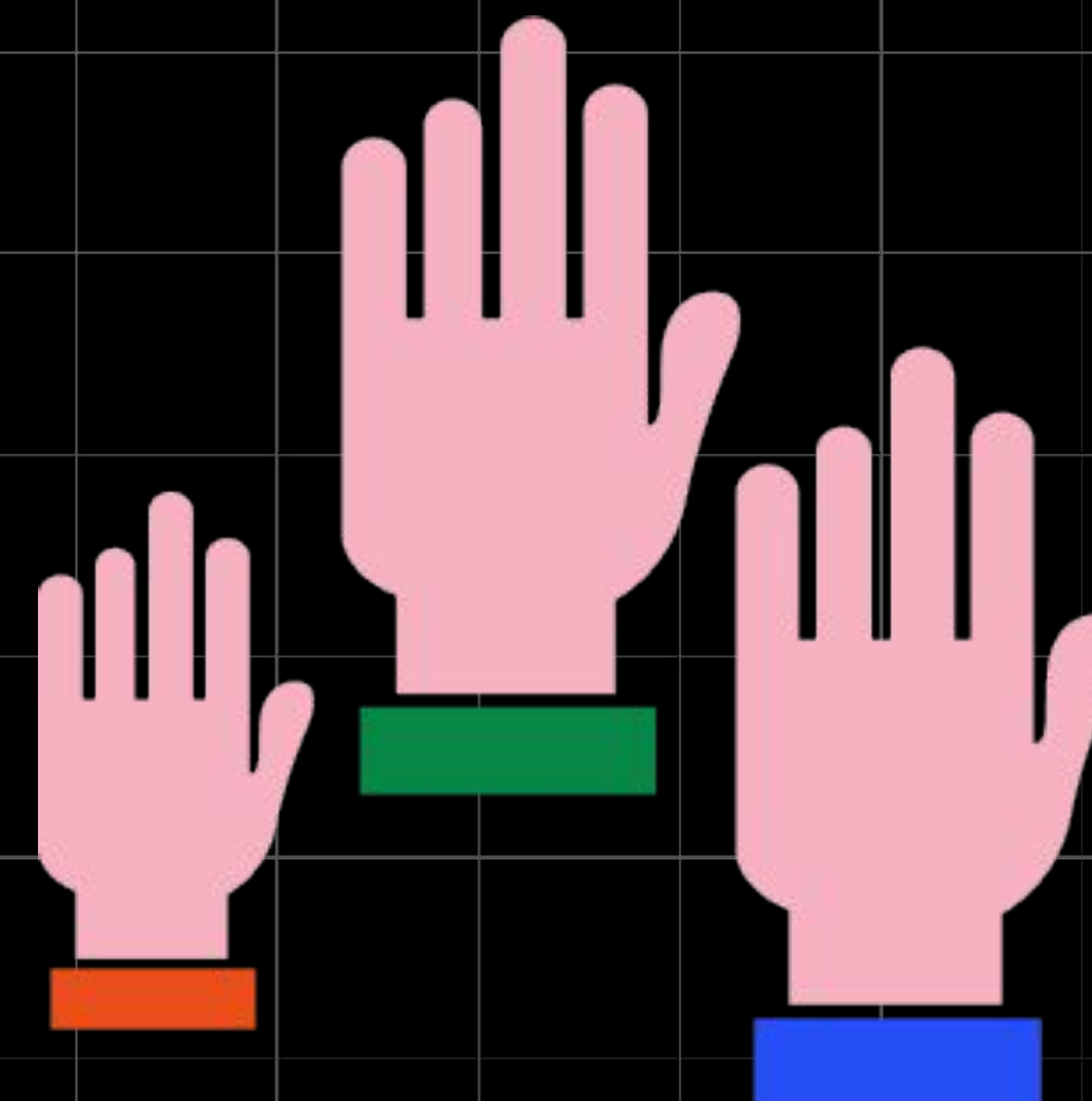

PARTICIPACE

1



PARTICIPACE V
KRAJSKÝCH
VEŘEJNÝCH
POLITIKÁCH

**OTEVŘENÉ
VEDENÍ**



2



PARTICIPACE V
OBEČNÍCH
VEŘEJNÝCH
POLITIKÁCH

**OTEVŘENÉ
OBČANSTVÍ**



3

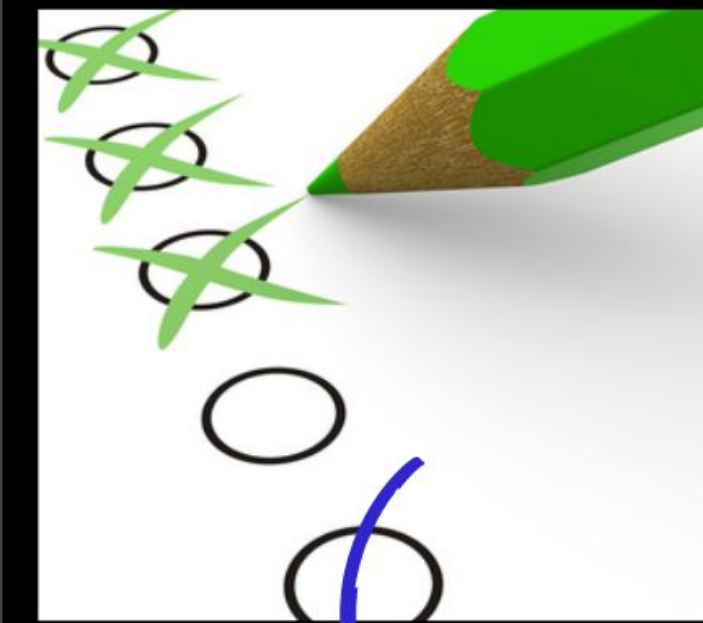

VYUŽITÍ ONLINE
NÁSTROJŮ PRO
PARTICIPACI

E-PARTICIPACE





NĚCO NAVÍC

1

PORTÁL COOL REGION



2

KOORDINACE KRAJSKÉHO KAP



CO JE DÁLE ZA NÁMI...





NEHÁZEJ FLINTU DO ŽÍTA!

diskuze s Františkem Luklem, náměstkem hejtmana
Jihomoravského kraje pro kulturu a památkovou péči

KULATÝ STŮL
na téma spolková činnost
a její pozitivní dopady na
rozvoj občanské společnosti
v sociálně ohrožených
oblastech kraje

pořádají

**J/NA
G**

jihomoravský kraj

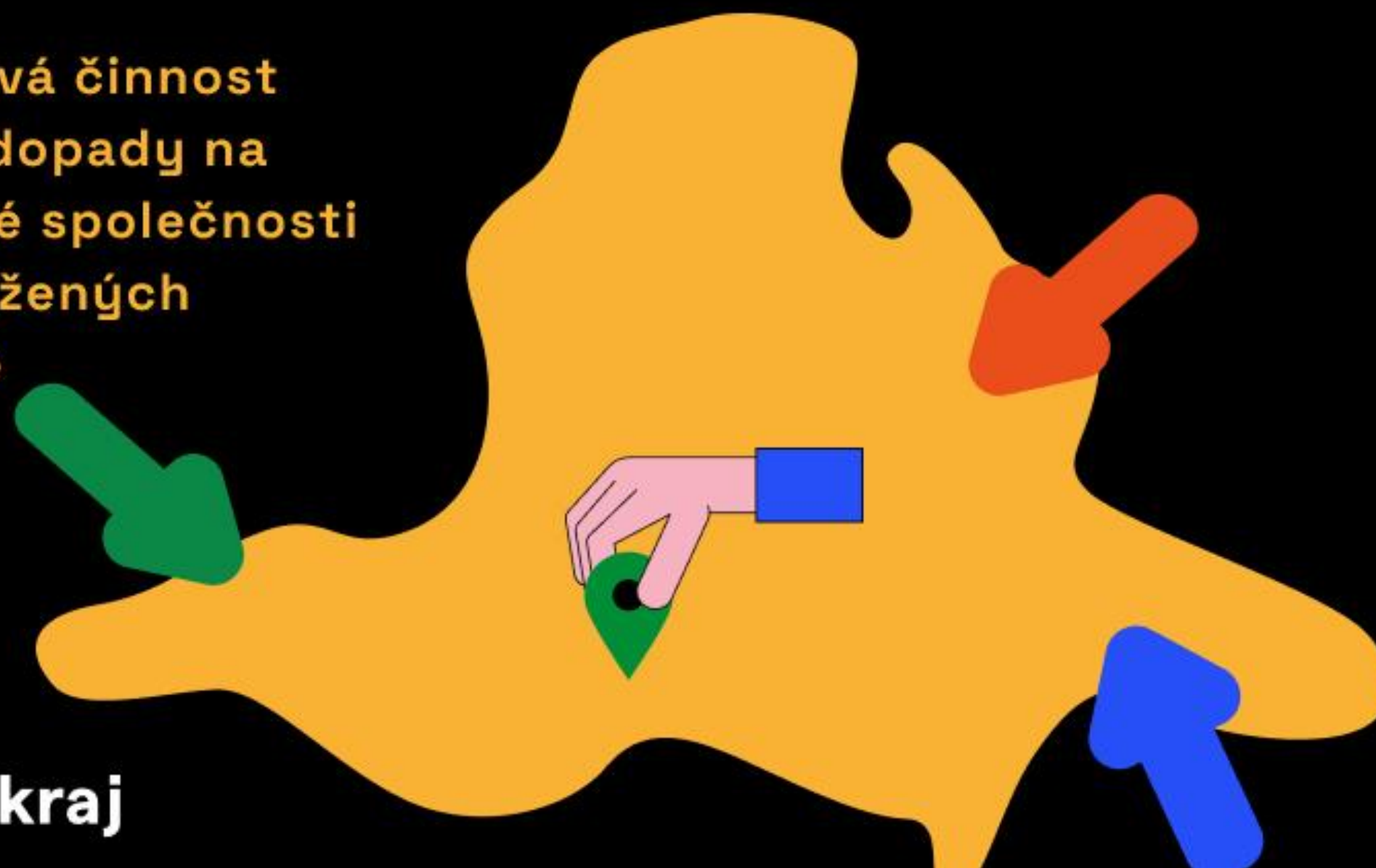

**HRUŠOVANY
NAD
JEVIŠOVKOU**

31. května 2023
17:00 CENTRÁL,
Náměstí Míru 17



Přihláška



NOVÁ PARTNERSTVÍ





↘ Jihomoravská agentura pro
veřejné inovace

info@jinag.eu

jinag.eu
